



# Comité Régional des Pêches Maritimes et des Elevages Marins de Normandie

## Appel d'offre pour la campagne de prospection du gisement de coquille Saint-Jacques de Baie de Granville en septembre 2020

### Objet de la consultation

- ➔ Prospection du gisement de coquille Saint-Jacques de baie de Granville

### Organismes responsables du projet et contacts

- ➔ Comité Régional des Pêches Maritimes et des Elevages Marins de Normandie (CRPM de Normandie)

Date de la publication : 27 août 2020

Date de la remise des offres : 2 septembre 2020

Contacts :

[contact@comite-peches-normandie.fr](mailto:contact@comite-peches-normandie.fr)

[lucile.aumont@comite-normandie.fr](mailto:lucile.aumont@comite-normandie.fr)

---

**CRPMEM de Normandie**

Antenne de Cherbourg : 9 quai L. Collins 50100 Cherbourg 02.33.44.35.82  
[contact@comite-peches-normandie.fr](mailto:contact@comite-peches-normandie.fr)

## Contexte de la demande

Cette campagne rentre dans le cadre du programme COGECO, en partenariat avec le SMEL et le CDPMEM 35 ainsi que dans le cadre d'un suivi de la ressource en Baie de Granville en partenariat avec le SMEL et le Marine Resources de Jersey. Des campagnes de suivi de la ressource sont prévues sur 4 ans (2019-2022).

Le but de cette campagne est d'identifier les quantités de coquilles Saint-Jacques disponibles pour la pêche, d'estimer la part de coquilles Saint-Jacques naturelles par rapport à celle de semis réalisé depuis plusieurs années. De plus, cela va permettre d'augmenter la connaissance biologique et génétique de l'espèce afin d'optimiser la gestion de la ressource.

## Travaux demandés

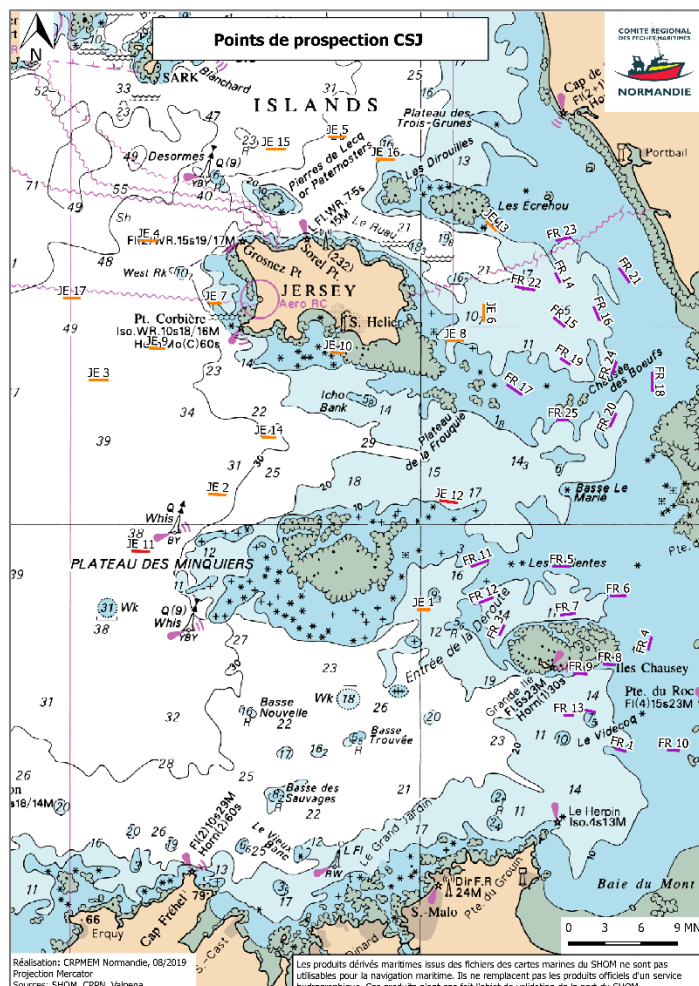

Figure 1 : Plan d'échantillonnage prévisionnel

## Détail sur les travaux demandés

Le navire devra effectuer des traits de 7 minutes selon un plan de prospection fourni par le CRPMEM (cf figure) et selon le protocole fixé par le SMEL. Les consignes seront indiquées par la personne responsable de l'opération. Les dragues de maillages 50mm et 92 mm seront fournies.

Les échantillons seront triés et mesurés à bord par 3 personnes du CRPM et du SMEL.

## Calendrier de réalisation

La prospection est prévue sur 4 jours entre le 14 et le 19 septembre 2020. Cette durée et cette période pourront être allongées si la mission n'était pas terminée. Le navire devra être disponible toute la période en fonction des reports liés aux aléas météorologiques.

# Comité Régional des Pêches Maritimes et des Elevages Marins de Normandie

## Obligations des soumissionnaires et exigences

Le contenu de la réponse contiendra à minima : une présentation de l'entreprise et une proposition technique suivant le modèle de retour de candidature en annexe.

Le prestataire retenu s'engage à mener à bien sa mission conformément aux règles de l'art et en veillant au respect des principes suivants :

- La sécurité des personnes avant tout
- Le prestataire devra être à jour de ses documents administratifs

Le navire qui réalisera cette prospection devra embarquer 3 scientifiques (SMEL et CRPM). Il doit donc obligatoirement être titulaire d'un permis de navigation en règle sur lequel est notifiée la possibilité d'embarquer 2 membres de personnel spécial. A l'issue de la sélection, l'armateur devra demander au centre de sécurité la possibilité d'embarquer un membre de personnel spécial en plus, soit 3 personnes en sus de l'équipage.

Le navire devra être équipé (ou pouvoir s'équiper) d'une table de tri permettant aux scientifiques de trier, ager et mesurer les coquilles Saint-Jacques.

## Rémunération

Le budget est basé sur la délibération du CRPMEM de Normandie FI/32 en annexe.

La journée de prélèvement est prévue sur 12h avec la possibilité de débarquer dans les ports de Granville, Carteret ou Saint-Hélier (en fonction des conditions sanitaires) afin d'optimiser la durée de route.

## Règlement de la consultation

### Délai d'attribution du marché

L'attribution du marché sera réalisée avant le 4 septembre 2020.

### Modalités de réponse à la consultation

La transmission de la proposition devra être faite avant le mercredi 2 septembre à 12h soit par courrier à l'adresse suivante :

#### **Comité Régional des Pêches de Normandie**

9 Quai Lawton Collins  
50100 Cherbourg en Cotentin

Soit par E-mail :

- [Lucile.aumont@comite-peches-normandie.fr](mailto:Lucile.aumont@comite-peches-normandie.fr)
- [contact@comite-peches-normandie.fr](mailto:contact@comite-peches-normandie.fr)

# Comité Régional des Pêches Maritimes et des Elevages Marins de Normandie

## Garantie de financement des opérations

L'exécution du présent appel d'offre ne sera effective qu'au regard de la validation du projet par la chargée de mission concernée et le président du CRPMEM de Normandie.

Les critères de sélection pour le choix des candidats sont les suivants :

Points pour l'évaluation des propositions techniques	
Critères	Coefficient
Capacité technique et réglementaire à accueillir 2 personnels spéciaux en plus de l'équipage et un supplémentaire sur demande au CSN	Critère éliminatoire si pas conforme
Insertion dans le planning prévisionnel	Critère éliminatoire si pas conforme
Titulaire de la licence CSJ Ouest Cotentin	Critère éliminatoire si pas conforme
Expérience professionnelle déjà acquise sur des prospections antérieures, toutes espèces confondues	1 point par campagne prouvée
Espace disponible de travail à bord, présence de commodités	1
Présence d'une table de tri	1
Pratique et expérience professionnelle sur les zones à prospecter	1
Logiciel de navigation adapté aux échanges standards de données de cartographie (Maxsea)	1

La sélection des offres sera réalisée par le CRPM de Normandie. L'organe de décision, composé du Président et du Directeur, approuvera le choix du prestataire.

## Modalités de règlement

La somme due au titre de la rémunération sera réglée après réalisation et sur présentation de facture.

## Décision en cas de consultation infructueuse

Si pour des raisons liées aux candidatures ou au contenu financier des offres, l'appel à concurrence s'avérait infructueux en l'état, le CRPM pourrait proposer de négocier de gré à gré avec un ou des candidats afin d'envisager l'élaboration d'une offre recevable.

# Comité Régional des Pêches Maritimes et des Elevages Marins de Normandie

## Annexe 1 : Candidature à joindre :

### 1/ Présentation de l'entreprise

Nom de l'armement :	
Port d'attache :	
Nom de l'armateur :	
Nom du patron :	
Effectif	

### 2/ Présentation du savoir-faire et des motivations

Présentation de l'armement (savoir-faire de l'équipage, expérience sur la prospection des gisements et sur le mode de pêche requis, métiers pratiqués, caractéristiques du navire, capacité du navire à s'éloigner de son port d'attache...) :

### 3/ Réponse au regard des critères de sélection :

Capacité technique et réglementaire à accueillir 2 personnels spéciaux en plus de l'équipage et un supplémentaire sur demande au CSN	
Insertion dans le planning prévisionnel	
Titulaire de la licence coquille Saint-Jacques Ouest-Cotentin	
Expérience professionnelle déjà acquise sur des prospections antérieures, toutes espèces confondues	
Espace disponible de travail à bord, présence de commodités	
Présence d'une table de tri	
Pratique et expérience professionnelle sur les zones à prospecter	
Logiciel de navigation adapté aux échanges standard de données de cartographie (Maxsea)	



# Comité Régional des Pêches Maritimes et des Elevages Marins de Normandie

## 4/ Montant de la prestation

Se baser sur les tarifs d'affrètement du CRPM ci-joints

Tarif sur la base de 4 jours	
------------------------------	--

Cette durée et cette période pourront être allongées si la mission n'était pas terminée.

## 5/ Pièces à fournir impérativement

- Permis de navigation
- Licence de pêche communautaire
- Annexe 1 de la présente offre dûment remplie
- Un devis

**Date :**

**Signature :**

**Formulaire à rendre avant le mercredi 2 septembre 2020 à 12h**

Par voie postale :

**Comité Régional des Pêche de Normandie**

9 Quai Lawton Collins

50100 Cherbourg en Cotentin

Ou par E-mail :

[Lucile.aumont@comite-peches-normandie.fr](mailto:Lucile.aumont@comite-peches-normandie.fr)

[contact@comite-peches-normandie.fr](mailto:contact@comite-peches-normandie.fr)

---

**CRPMEM de Normandie**

Antenne de Cherbourg : 9 quai L. Collins 50100 Cherbourg 02.33.44.35.82

[contact@comite-peches-normandie.fr](mailto:contact@comite-peches-normandie.fr)