

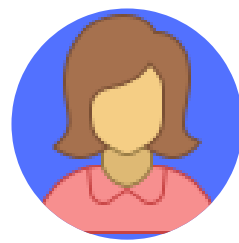

Organigramme fonctionnel du CRPMEEM de Normandie

Pôle bivalves: les coquilles Saint-Jacques, pétoncles, praires et amandes

Une expertise transversale à la Normandie



Catherine Paul

Pilotage des mesures de gestion CSJ et petits bivalves Côte-Ouest.

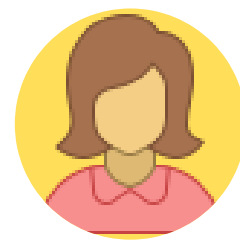

Sonia Muller

Analyse et conformité juridique.



Benoit Duval

Pilotage analyses sanitaires.

Vos interlocuteurs de proximité



Caroles Charles

Pilotage administratif des licences.



Julie Leglinel

De Granville à dielette.



Géraldine Laisne

Nord et Est-Cotentin.



CDPMEM 14

Calvados

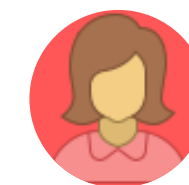

Florence Desaver

Seine-Maritime



Pôle moules de pêche

Une expertise transversale à la Normandie



Benoit Duval

Plotage des mesures
de gestion.

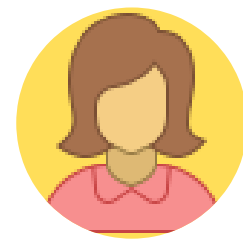

Sonia Muller

Analyse et conformité
juridique.

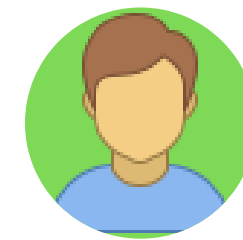

Benoit Duval

Pilotage analyses
sanitaires.

Vos interlocuteurs de proximité



Caroles Charles

Pilotage administratif
des licences.



Julie Leglinel

De Granville à dielette.



Géraldine Laisne

Nord et Est-Cotentin.



CDPMEM 14

Calvados

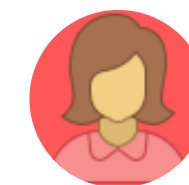

Florence Desaver

Seine-Maritime

Pôle pêche à pied

Une expertise transversale à la Normandie



Xavier Tetard

Pilotage des mesures
de gestion.



Benoit Duval

Pilotage analyses
sanitaires.



**Laurent Nordez &
Nicolas Lefrançois**

Garde-jurés

Vos interlocuteurs de proximité



Caroles Charles

Pilotage administratif
des licences.



Julie Leglinel

De Granville à dielette.

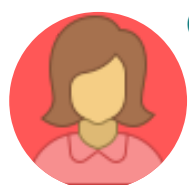

Géraldine Laisne

Nord et Est-Cotentin +
pilotage du recueil des
demandes et leur 1er
traitement



CDPMEM 14

Calvados

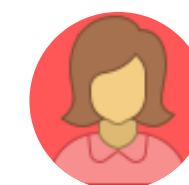

Florence Desaver

Seine-Maritime

Pôle bulots

Une expertise transversale à la Normandie

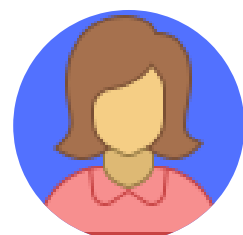

Lucile Aumont

Pilotage des mesures
de gestion Grand-
Ouest

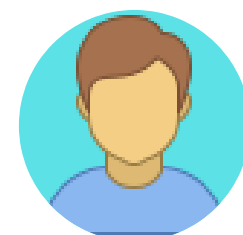

Xavier Tetard

Relai mesures de
gestion.

Vos interlocuteurs de proximité



Caroles Charles
Pilotage administratif
des licences.



Julie Leglinel
De Granville à dielette.



Géraldine Laisne
Nord et Est-Cotentin.



CDPMEM 14
Calvados

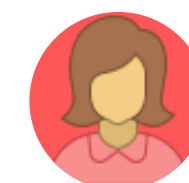

Florence Desaver
Seine-Maritime

Pôle crustacés

Une expertise transversale à la Normandie

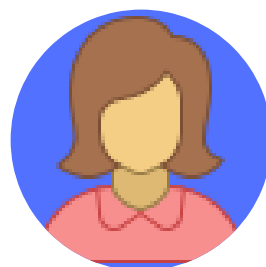

Lucile Aumont

Pilotage des mesures
de gestion Manche-
Ouest.

Vos interlocuteurs de proximité



Caroles Charles
Pilotage administratif
des licences.



Julie Leglinel
De Granville à dielette.



Géraldine Laisne
Nord et Est-Cotentin.



CDPMEM 14
Calvados



Florence Desaver
Seine-Maritime

Pôle métiers et poissons

COMITE REGIONAL
DES PECHES MARITIMES



NORMANDIE

Une expertise transversale à la Normandie



Xavier Tetard

Pilotage des mesures
de gestion fileyeurs.



**Xavier Tetard &
Sonia Muller**

Relai CNPM Licence
Bar.

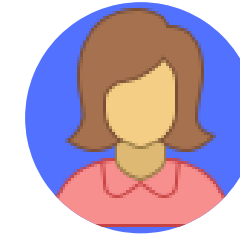

Sonia Muller

Relai CNPM AEP et
OD.



Lucile Aumont

Dérogation 3mns
Manche-Ouest.

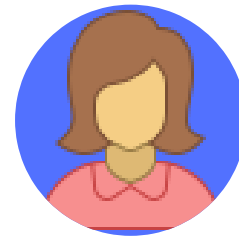

Sonia Muller

Dérogation 3mns
Manche-Est.

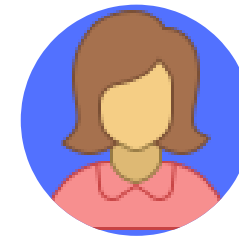

Muriel Sicard

Poissons Amphihalins.



Nicolas Leblanc

Raies et requins.

Vos interlocuteurs de proximité



Caroles Charles

Pilotage administratif
des licences.



Julie Leglinel

De Granville à dielette.



Géraldine Laisne

Nord et Est-Cotentin.



CDPMEM 14

Calvados



Florence Desaver

Seine-Maritime

Pôle Algues et Aquaculture

Une expertise transversale à la Normandie



Xavier Tetard
SNOTRA, MASCOET,
DAMOCLES, ...



Marc Delahaye
Veille Aquaculture &
filère socio-
économique.

Vos interlocuteurs de proximité

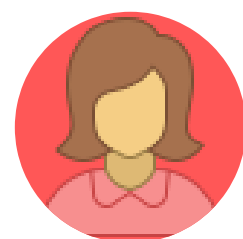

Julie Leglinel
De Granville à Diélette.

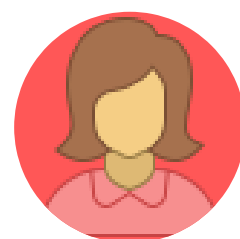

Géraldine Laisne
Nord et Est-Cotentin.

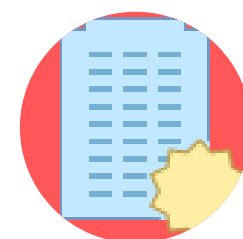

CDPMEM 14
Calvados

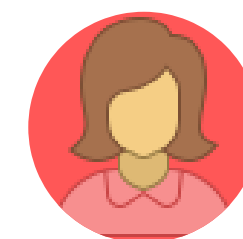

Florence Desaevers
Seine-Maritime.

Pôle Environnement naturel et biodiversité

COMITE REGIONAL
DES PECHES MARITIMES



NORMANDIE

Une expertise transversale à la Normandie



Muriel Sicard

Pilotage sur NATURA
2000 en 14 et 50,
ZCH, économie
circulaire ...

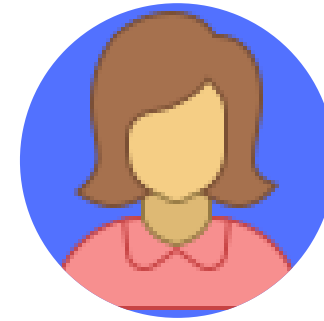

Aline Meidinger

Pilotage sur NATURA
2000 en 76, ZCH,
biodiversité.

Vos interlocuteurs de proximité



Julie Leglinel

De Granville à Diélette.

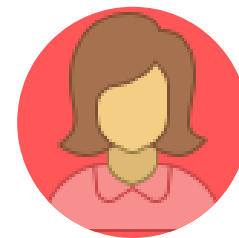

Géraldine Laisne

Nord et Est-Cotentin.

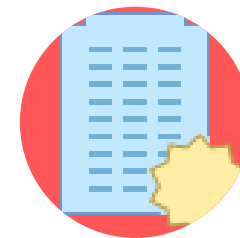

CDPMEM 14

Calvados

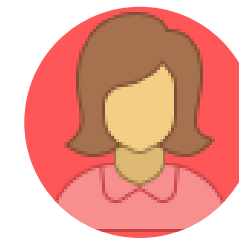

Florence Desaevers

Seine-Maritime.

Autres usages de la mer : VALPENA

Une expertise transversale à la Normandie



Nicolas Leblanc
Pilotage processus
opérationnel.

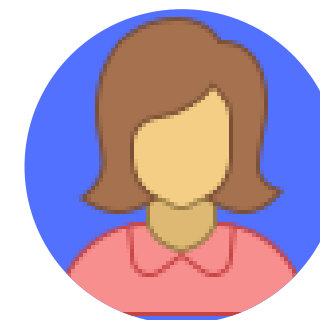

Alexia Courdant
Pilotage processus
administratif.

Vos interlocuteurs de proximité



**Tous chargés
de mission**



Julie Leglinel
De Granville à dielette.



Géraldine Laisne
Nord et Est-Cotentin.



CDPMEM 14
Calvados



Florence Desaver
Seine-Maritime

Autres usages de la mer

Une expertise transversale à la Normandie



Nicolas Leblanc

Pilotage processus
général éolien avec
EDF et RTE,
Courseulles, câbles
sur 50 et 14.



Lucas Teyssere

Pilotage granulats,
impacts portuaires,
Dieppe-Le Tréport et
Fécamp, câbles sur
76.

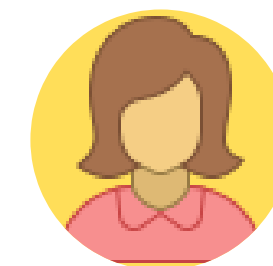

Sonia Muller

Analyse et conformité
juridique.

Vos interlocuteurs de proximité

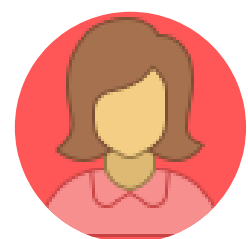

Julie Leglinel

De Granville à Diélette.

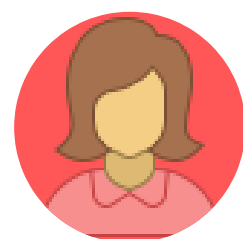

Géraldine Laisne

Nord et Est-Cotentin.

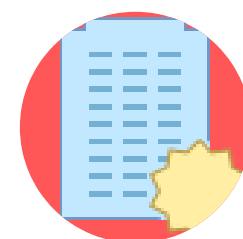

CDPMEM 14

Calvados

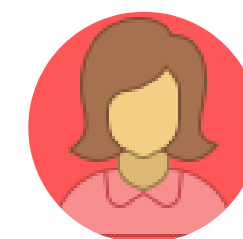

Florence Desaever

Seine-Maritime.

Relations avec les Anglo-Saxons

Une expertise transversale à la Normandie



Lucile Aumont
Jersey



Marc Delahaye
Pilotage général



Nicolas Leblanc
Guernesey

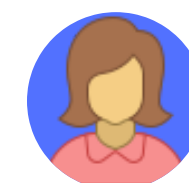

Sonia Muller
Large et proche
extérieur dont CSJ.



Alexia Courdant
Veille et analyse
Brexit.

Vos interlocuteurs de proximité

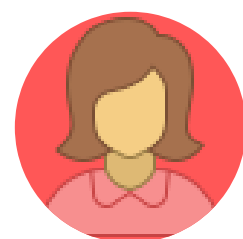

Julie Leglinel
De Granville à Diélette.

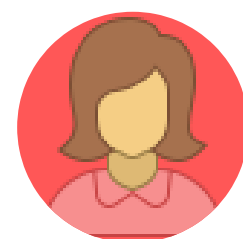

Géraldine Laisne
Nord et Est-Cotentin.

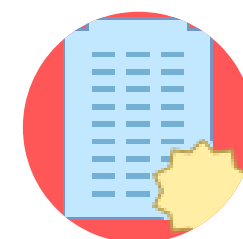

CDPMEM 14
Calvados

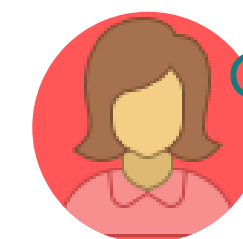

Christine Patentini
Seine-Maritime.

Attractivité

Une expertise transversale à la Normandie



Lucile Aumont

Liens avec marques
environnementales
type MSC.



Marc Delahaye

Lien avec l'aval de la
filière.



Catherine Paul

Formations maritimes.



Céline Hamon

Social.

Vos interlocuteurs de proximité

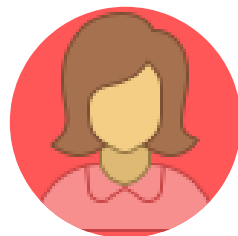

Julie Leglinel

De Granville à Diélette.

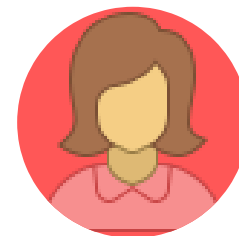

Géraldine Laisne

Nord et Est-Cotentin.

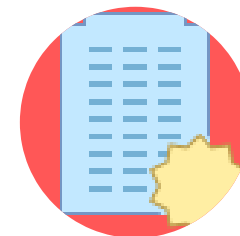

CDPMEM 14

Calvados

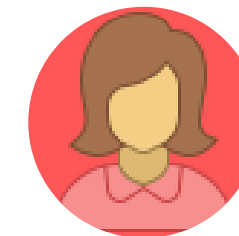

Florence Desaever

Seine-Maritime.

Logistique

Une expertise transversale à la Normandie



Marc Delahaye
Pilotage du CRPMEM

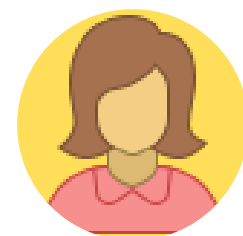

Sonia Muller
Analyse et conformité
juridique.

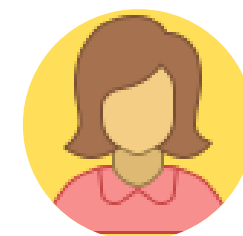

Alexia Courdant
Pilotages gestion des
données et
cartographies.

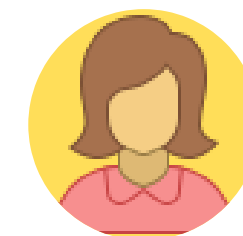

Alexia Courdant
Moyens informatiques.



Nicolas Leblanc
Moyens informatiques.

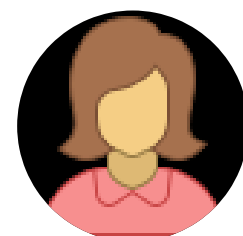

Carole Charles
Pilotage administratif
des licences.

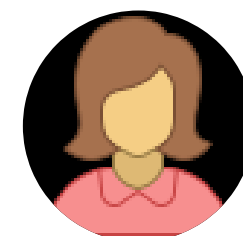

Isabelle Leriquier
Pilotage général
administratif et
comptable.



Hugo Lehuby
Communication interne
et externe.



**Antennes du
CRPMEM**

Coordonnées

Janvier 2020

NOM	Téléphone	Adresse mail
Site de Granville	02.33.50.05.93	contact@comite-peches-normandie.fr
Site de Blainville	02.33.47.67.06	contact@comite-peches-normandie.fr
Site de Cherbourg	02.33.44.35.82	contact@comite-peches-normandie.fr
Site de Saint-Vaast-la-Hougue	02.33.54.44.57	contact@comite-peches-normandie.fr
Site de Dieppe	02.32.90.15.88	contact@comite-peches-normandie.fr
Site CDP Grandcamp	02.31.22.62.65	contact@comite-peches-normandie.fr
Site CDP Trouville	02.31.98.40.66	contact@comite-peches-normandie.fr
Site CDP Port-en-Bessin	02.31.21.70.82	contact@comite-peches-normandie.fr