

**Participation du public aux décisions des
autorités de l'Etat ayant
une incidence sur l'environnement**

Note de présentation

Courriel : contact@comite-peches-normandie.fr

**NOTE DE PRESENTATION
PROJET DELIBERATION n°2025/C-AM-LT-07
Portant création d'un agrandissement à la licence de pêche AMANDE DE MER
(Glycymeris glycymeris) gisement LE TREPORT**

Contexte :

La délibération 2025/C-AM-LT-07 portant création d'un agrandissement à la licence de pêche AMANDE DE MER (Glycymeris glycymeris) Gisement classé LE TREPORT

Considérant les propositions de la commission coquillages arts trainants hors coquille Saint Jacques réunie le vendredi 18 avril 2025 ;

Considérant la longévité de l'espèce, le cycle biologique particulier de l'amande de mer (atteinte de la maturité sexuelle à 5 ans) ;

Objectifs :

Déterminer un agrandissement de la zone à la licence amande de mer gisement Le Tréport.

	Longitude	Latitude
A	0°58,025'E	49°58,559'N
B	0°58,002'E	50°7,517'N
C	0°58,968'E	50°7,518'N
D	1°1,650'E	50°8,714'N
E	1°2,899'E	50°9,332'N
F	1°4,048'E	50°6,285'N
G	1°7,642'E	50°3,482'N
H	1°11,536'E	50°2,258'N

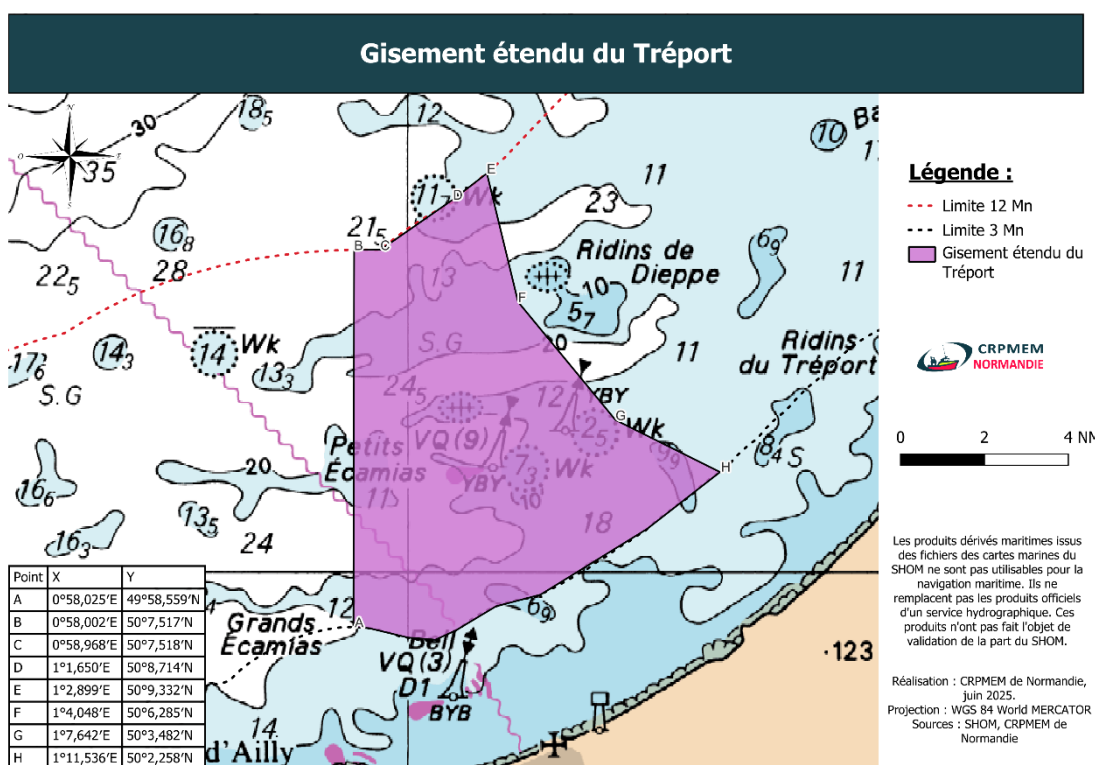

Le projet est consultable :

- Par voie électronique à l'adresse suivant : contact@comite-peches-normandie.fr
- Sur place en version imprimée par demande auprès des services du CRPMEM de Normandie.

Les observations du public doivent être envoyées à l'adresse courriel suivante :

contact@comite-peches-normandie.fr

La consultation est ouverte à partir du 05 juin 2025.